



# I PRÊMIO VALMEX STRUCTURE 2007





# **ESTRUTURAS TENSIONADAS**

---

**DIVULGANDO A TECNOLOGIA :**

**2005**

**Início das palestras nas  
capitais brasileiras**

*Mapa*



**ONDE FORAM REALIZADAS:**

- CICLO I, EM 2005: BELÉM, MANAUS, NATAL. PORTO ALEGRE, SÃO PAULO E RIO DE JANEIRO, FORTALEZA, RECIFE E GOIÂNIA
- CICLO II, EM 2007: VITÓRIA, MACEIÓ, ARACAJÚ, PALMAS, FLORIANÓPOLIS, SALVADOR, BRASÍLIA, E CAMPO GRANDE

# PÚBLICO ALVO

- . ENGENHEIROS;
- . ARQUITETOS;
- . CONSTRUTORAS;
- . UNIVERSIDADES;
- . PREFEITURAS;
- . EMPRESÁRIOS DA CONSTRUÇÃO;
- . EMPRESÁRIOS DE ARMAZENAGEM PARA AGROINDÚSTRIAS;
- . UNIVERSIDADES;
- . DIRIGENTES DE IGREJAS, CLUBES;
- . EMPRESÁRIOS DE CONCESSIONÁRIAS, POSTOS DE GASOLINA;
- . ESTRUTURISTAS

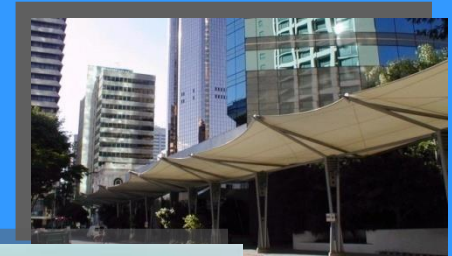

M



**Mais de 1500 Arquitetos e Engenheiros**

# CONTEÚDO DA PALESTRA



- . O QUE SÃO ESTRUTURAS TENSIONADAS;
- . OBRAS NOTÁVEIS NO MUNDO;
- . ELEMENTOS DAS ESTRUTURAS TENSIONADAS:
  - . Membrana;
  - . Estrutura metálica;
  - . Cabos e acessórios.
- . ESTUDO DE UMA OBRA BRASILEIRA :

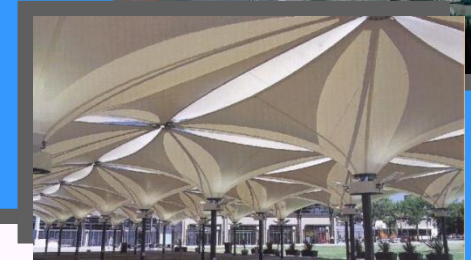
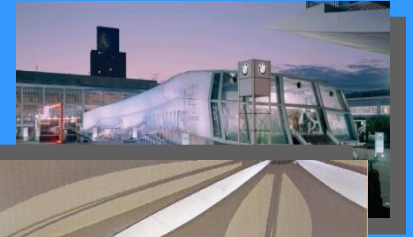

# O PRÊMIO:

## I PRÊMIO VALMEX STRUCTURE 2007

# I PRÊMIO VALMEX STRUCTURE 2007



**-Mehler Texnologies GmbH, premiará o melhor projeto em tensoestruturas no Brasil**

**- Júri: Comissão de julgamento constituída por técnicos da Mehler Texnologies, GmbH., da Alemanha.**

**- Prêmio: Uma viagem a Alemanha, para conhecer a fábrica da Mehler Texnologies, na cidade de Fulda, nas proximidades de Frankfurt.**



# I PRÊMIO VALMEX STRUCTURE 2007



## REGULAMENTO

## E FICHA DE INSCRIÇÃO

**Amplamente divulgado nas :**

- Palestras**
- na mídia e**
- no site [www.tecnostaff.com.br](http://www.tecnostaff.com.br)**



**OS PROJETOS INSCRITOS:**

**21 PROJETOS**



Gustavo de Abreu Barreto

Parque Municipal Lagoa do Japiim

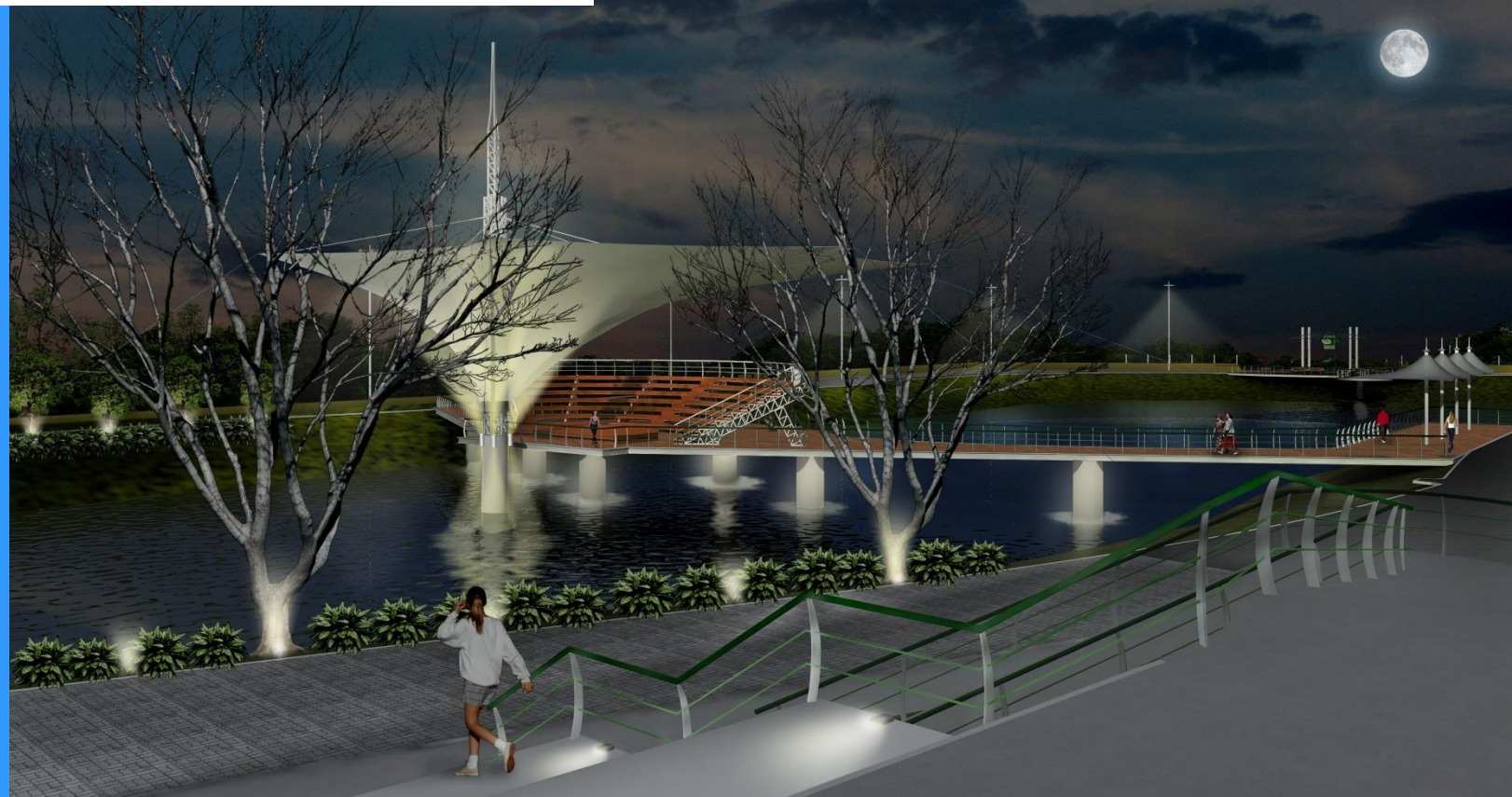

## Parque Municipal Lagoa do Japiim

Manaus / Amazonas / Norte

998

m<sup>2</sup>

10

imagens



Lúcio Albertino da Rocha

Parque Municipal Tancredo Neves

Vitória / Espírito Santo / Sudeste



## Parque Municipal Tancredo Neves

Vitória / Espírito Santo / Sudeste

4.300 m<sup>2</sup>

5 imagens



**TECNO STAFF**  
Engenharia & Estruturas

## *Inscrição 13*



Gustavo de Abreu Barreto

Parque Municipal Ponte dos Bilhares

Manaus / Amazonas / Norte



Parque Municipal Ponte dos Bilhares

Manaus / Amazonas / Norte

**1150 m<sup>2</sup>**

3 imagens





Nome do autor	<b>CASTRO MELLO ARQUITETOS LTDA (ARQ. EDUARDO E ARQ. VICENTE)</b>
Nome da Obra	<b>ESTADIO MANÉ GARRINCHA</b>
Local da Obra	<b>BRASILIA /DF</b>



**TECNO STAFF**  
Engenharia & Estruturas



**ESTADIO MANÉ GARRINCHA**  
**BRASILIA /DF**

**36.000 m<sup>2</sup>**

2 imagens

## *Inscrição 15*



**Nome do autor**

**Cláudio Bergamini e Gabriela Biana**

**Nome da Obra**

**Ginásio Tancredão**

**Local da Obra ]**

**Vitória - ES**



---

**GINÁSIO TANCRDÃO**  
**Vitória - ES**

**1.800 m<sup>2</sup>**



## *Inscrição 16*



**Nome do autor**

**Cláudio Bergamini e Gabriela Biana**

**Nome da Obra**

**Anexos Parque Tancredão**

**Local da Obra**

**Vitória - ES  
Vitória - ES**

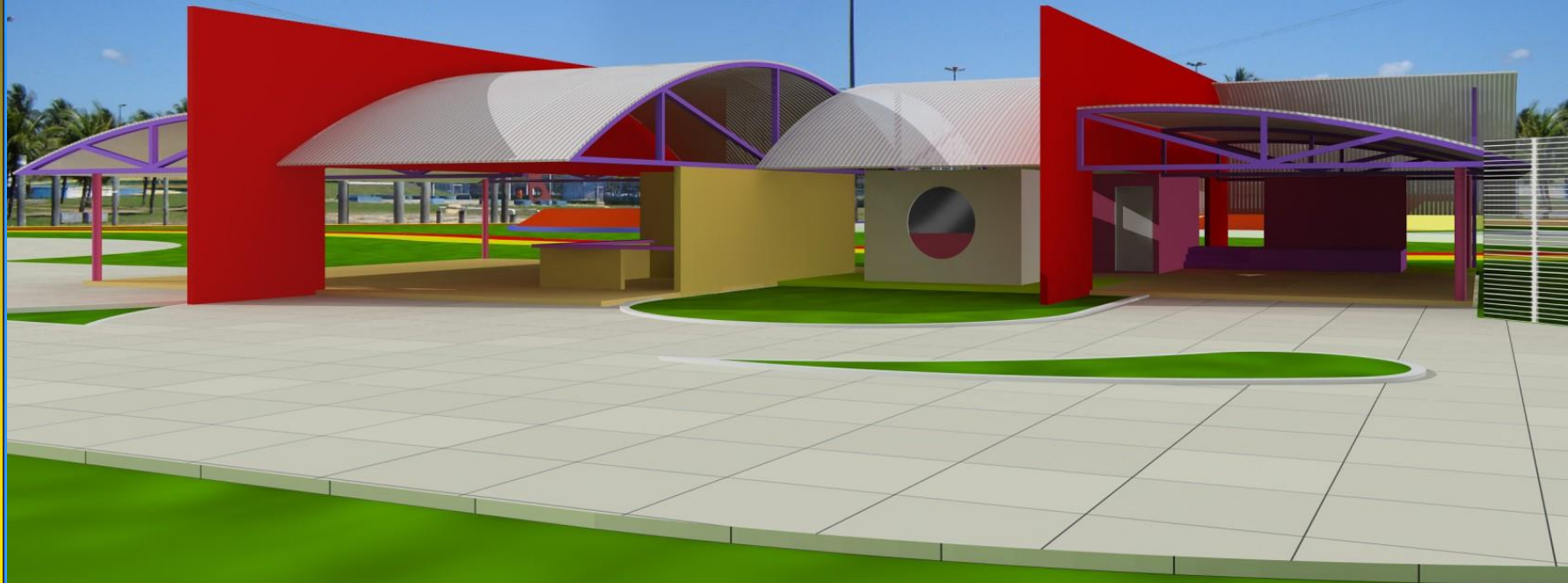

**3ª IDADE E ALIMENTAÇÃO**

---

**PARQUE TANCREDO- ANEXOS**  
**Vitória - ES**



<b>Nome do autor-</b>	<b>Doris Vilas-Boas</b>
<b>Nome da Obra</b>	Shopping a céu aberto - Praça Central
<b>Local da Obra</b>	Vitória da Conquista-Bahia

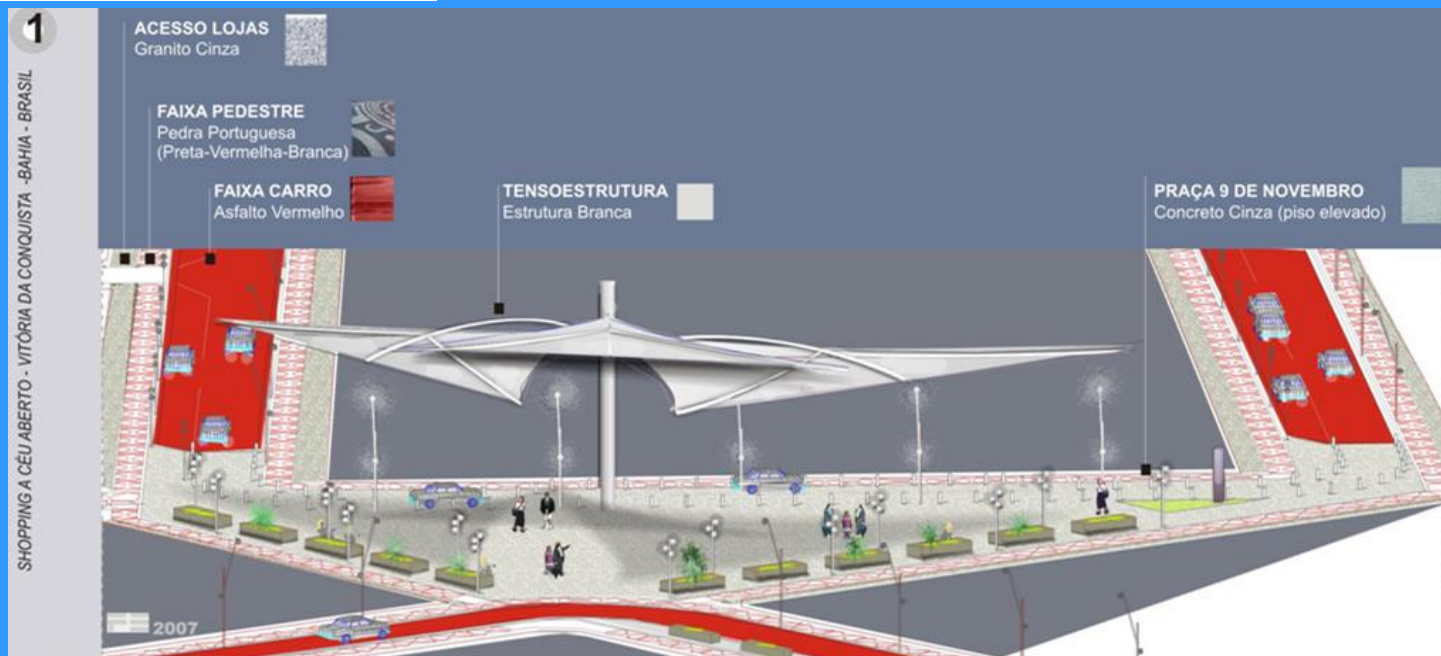

---

# SHOPPING A CÉU ABERTO PRAÇA CENTRAL – Vitória da Conquista-Bahia

---

600 m<sup>2</sup>  
9 imagens





<b>Nome do autor</b>	<b>Mario Aloisio Barreto Melo</b>
<b>Nome da Obra</b>	<b>Aeroporto Internacional Zumbi dos Palmares</b>
<b>Local da Obra</b>	<b>Maceió, Alagoas, Nordeste</b>



**TECNO STAFF**  
Engenharia & Estruturas

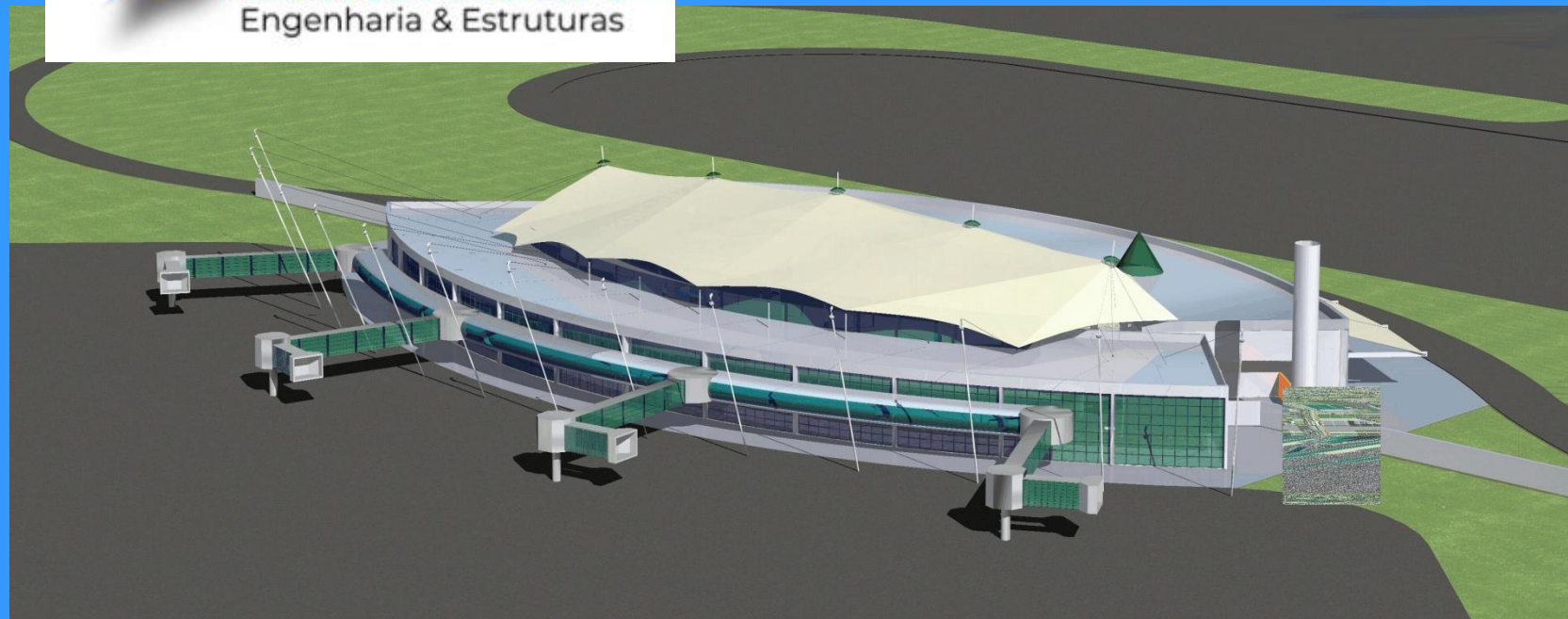

---

**AEROPORTO INTERNACIONAL  
ZUMBI DOS PALMARES  
Maceió, Alagoas, Nordeste**

---

**6.500 m<sup>2</sup>**

5 imagens

m<sup>2</sup>



## Inscrição 20



Nome do autor

**Fernando  
Balvedi**

Nome da Obra

**Modernização  
do Estádio  
Beira-Rio**

Local da Obra

**Porto Alegre /  
RS / Região  
Sul**



**TECNO STAFF**  
Engenharia & Estruturas

proposta de modernização | renovation project



- Vista Noturna Estádio Reformulado | Renovated Stadium Night View

# MODERNIZAÇÃO DO ESTÁDIO BEIRA RIO Porto Alegre / RS

37.000 m<sup>2</sup>

30 imagens



<b>Nome do autor</b>	Arq. Prof. Dr. Titular FAUUSP Siegbert Zanettini (autor) e Arq. Jose Wagner Garcia (co-autor)
<b>Nome da Obra</b>	Centro e convenções – Ampliação do Centro de Pesquisas Leopoldo Miguez de Mello - Petrobras
<b>Local da Obra</b>	Ilha do Fundão – Rio de Janeiro – RJ - Brasil



**TECNO STAFF**  
Engenharia & Estruturas



**Centro de convenções – Ampliação do  
Centro de Pesquisas Leopoldo Miguez  
de Mello - Petrobras**

**2.500 m<sup>2</sup>**



**Nome do autor** Eliana Ferreira Nunes

**Nome da Obra** Cobertura da praça-  
anfiteatro

**Local da Obra** Campus Ufop, Ouro  
Preto, MG



**TECNO STAFF**  
Engenharia & Estruturas



**COBERTURA DA PRAÇA  
ANFITEATRO**

**2.200 m<sup>2</sup>**

15 imagens





Eng Nelson Fiedler

JDF Pedreira La Rocca

Juiz de Fora MG



**TECNO STAFF**  
Engenharia & Estruturas



---

**JDF PEDREIRA LA ROCCA**

---

**3.700 m<sup>2</sup>**

14 imagens



Eng Nelson Fiedler

Espaco Guanabara Urca14

Rio de Janeiro RJ - Urca



**TECNO STAFF**  
Engenharia & Estruturas



---

**ESPAÇO GUANABARA**  
**URCA 14**

---

**1.000 m<sup>2</sup>**

14 imagens



Eng Nelson Fiedler

Mercado das Flores

Sao Paulo SP

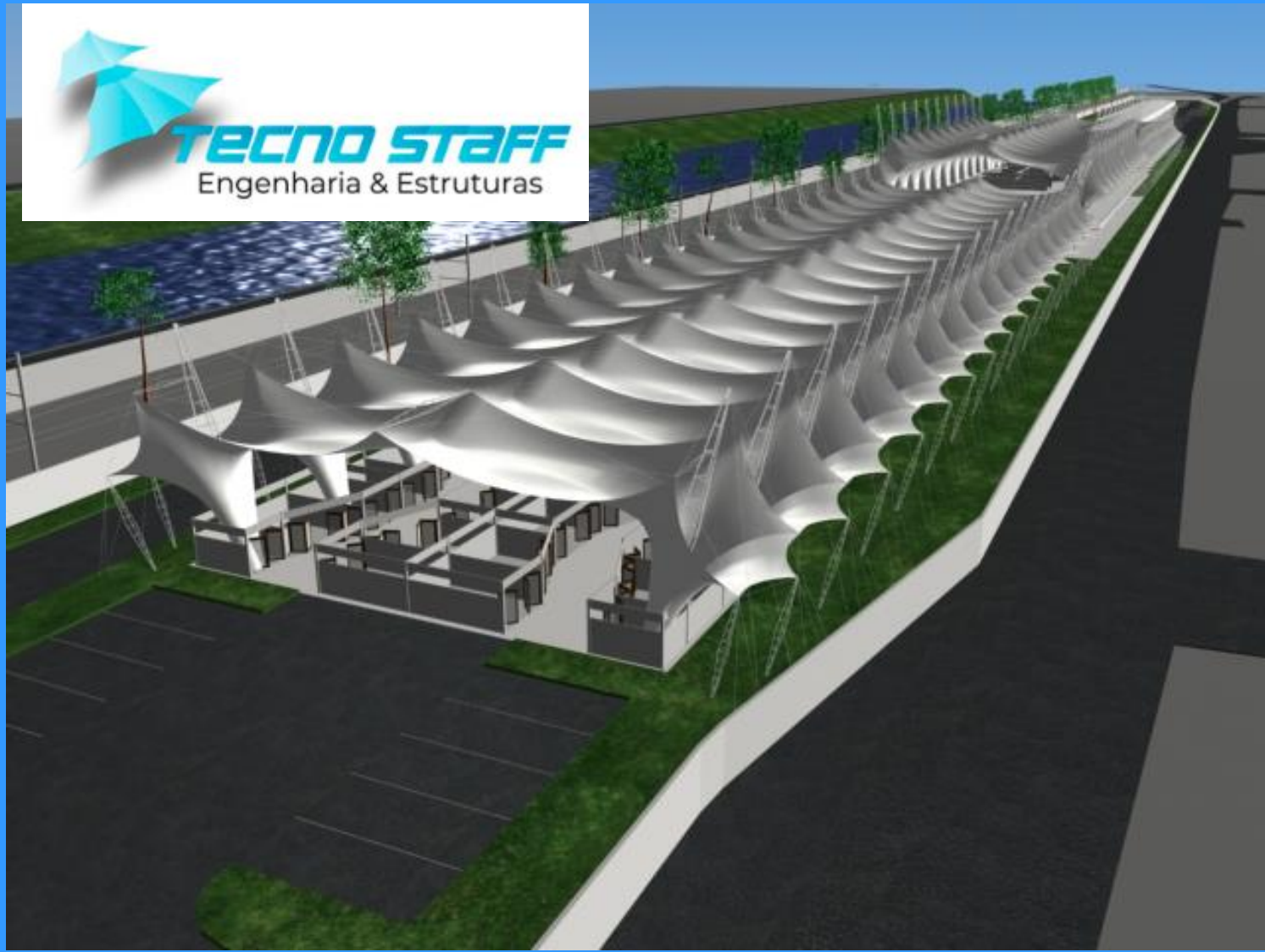

m<sup>2</sup>

---

# MERCADO DAS FLORES

---

**16.000 m<sup>2</sup>**

7 imagens



**TECNO STAFF**  
Engenharia & Estruturas

*Inscrição 26*



**Nome do autor**

**Forte, Gimenes & Marcondes Ferraz Arquitetos**

**Nome da Obra**

**Ginásio Municipal de Lins**

**Local da Obra**

**Lins – SP / Região Sudeste**

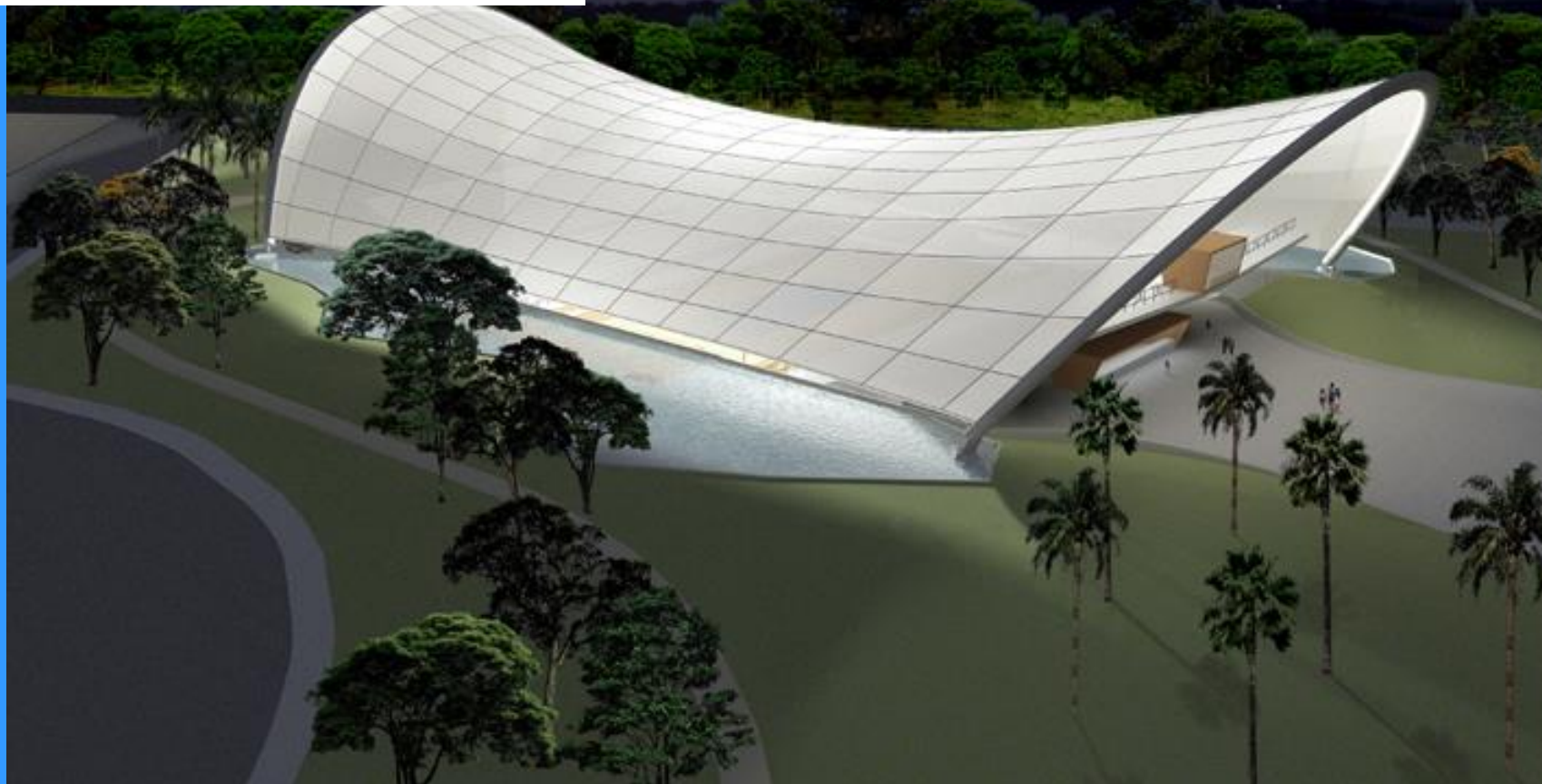

---

**GINÁSIO MUNICIPAL DE LINS**

---

**5.600 m<sup>2</sup>**

1 imagem





**Nome do autor**

**Erbert Medeiros da Silva**

**Nome da Obra**

**Teatro Arena Espaço Criança  
Esperança - UNICEF**

**Local da Obra**

**Olinda/ Pernambuco/Brasil**

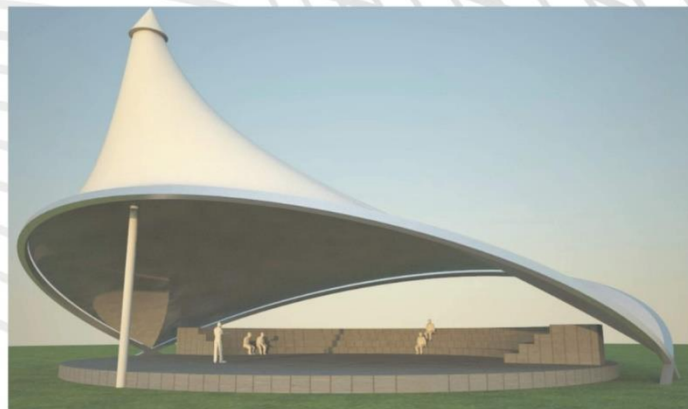

ARQUITETURA - PAISAGISMO - FACHADAS - COBERTAS

# Teatro Arena Espaço Criança Esperança - UNICEF

700 m<sup>2</sup>

1 imagem

m<sup>2</sup>



**TECNO STAFF**  
Engenharia & Estruturas

## *Inscrição 28*



LUTERO PRÖSCHOLDT ALMEIDA

CENTRO DE EVENTOS ITINERANTE

VITÓRIA - ES



---

## CENTRO DE EVENTOS ITINERANTE

---

269 m<sup>2</sup>



**Nome do autor** Alvaro Giannini

**Nome da Obra** Spazio Design

**Local da Obra** Juiz de Fora / Minas Gerais



**TECNO STAFF**  
Engenharia & Estruturas



---

**SHOPPING SPAZIO DESIGN**

---

**900 m<sup>2</sup>**



**Nome do  
autor**

**Cátia Iara Ziehlendorff Francener**

**Nome da  
Obra**

**ESTAÇÃO CRIANÇA – ESPAÇO LÚDICO  
DE LAZER E RECREAÇÃO**

**Local da  
Obra**

**JARAGUÁ DO SUL, SANTA CATARINA,  
BRASIL**



---

**ESTAÇÃO CRIANÇA – ESPAÇO  
LÚDICO DE LAZER E RECREAÇÃO**

---

**770 m<sup>2</sup>**

28 imagens

m<sup>2</sup>



## *Inscrição 31*

---



**Nome do autor**

**Sergio R. N. Camargo**

**Nome da Obra**

**Camp dos Mellos**

**Local da Obra**

**Campos do Jordão/SP/Sudeste**

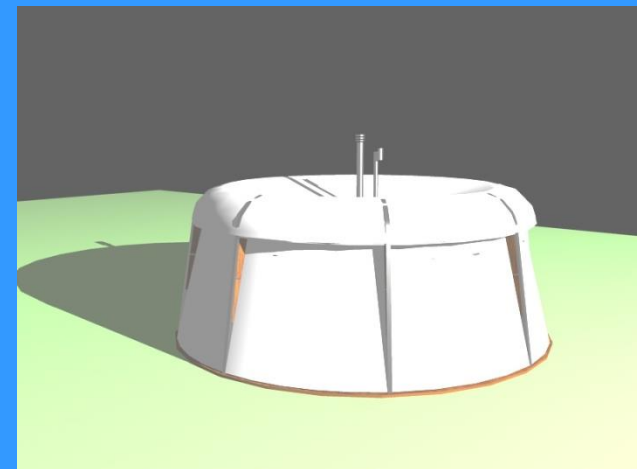
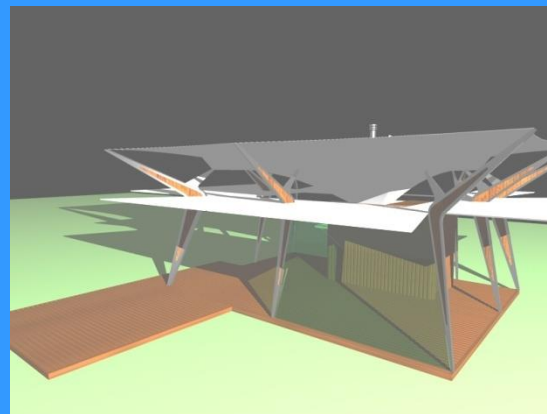
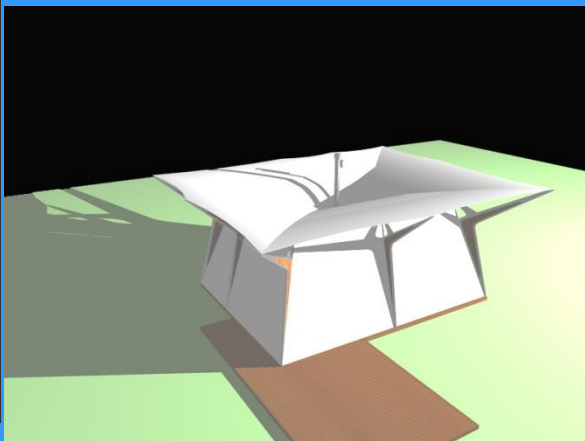
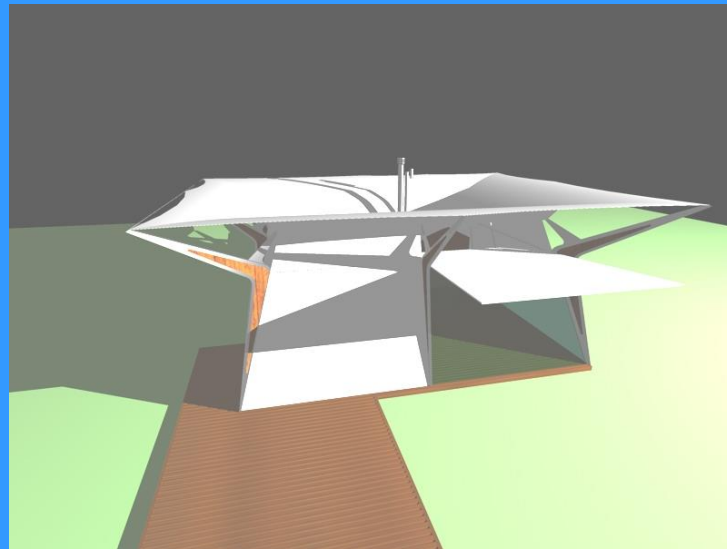
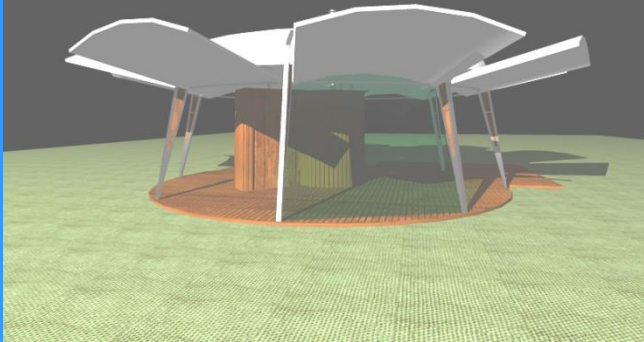

---

**CAMP DOS MELLOS**

---

**315 m<sup>2</sup>**

19 imagens



**Nome do autor**

**SATIO TOMITA / KARIN HAASE OSSO**

**Nome da Obra**

**ESTÁDIO ARENA BARUERI**

**Local da Obra**

**BARUERI / SP**



---

**ESTÁDIO ARENA BARUERI**

---

**8.000 m<sup>2</sup>**

3 imagens



**Nome do autor**

**Marcelo Consiglio Barbosa  
Jupira Corbucci**

**Nome da Obra**

**Cobertura da Esplanada da Sede Social do Clube A  
Hebraica**

**Local da**

**São Paulo - SP**



**Cobertura da Esplanada da  
Sede Social do Clube A  
Hebraica**

**370 m<sup>2</sup>**

6 imagens

m<sup>2</sup>



Sul

